Brudmarsch

efter David Forséni, Forsheda (Göteborg),
upptecknad av Gösta Klemming

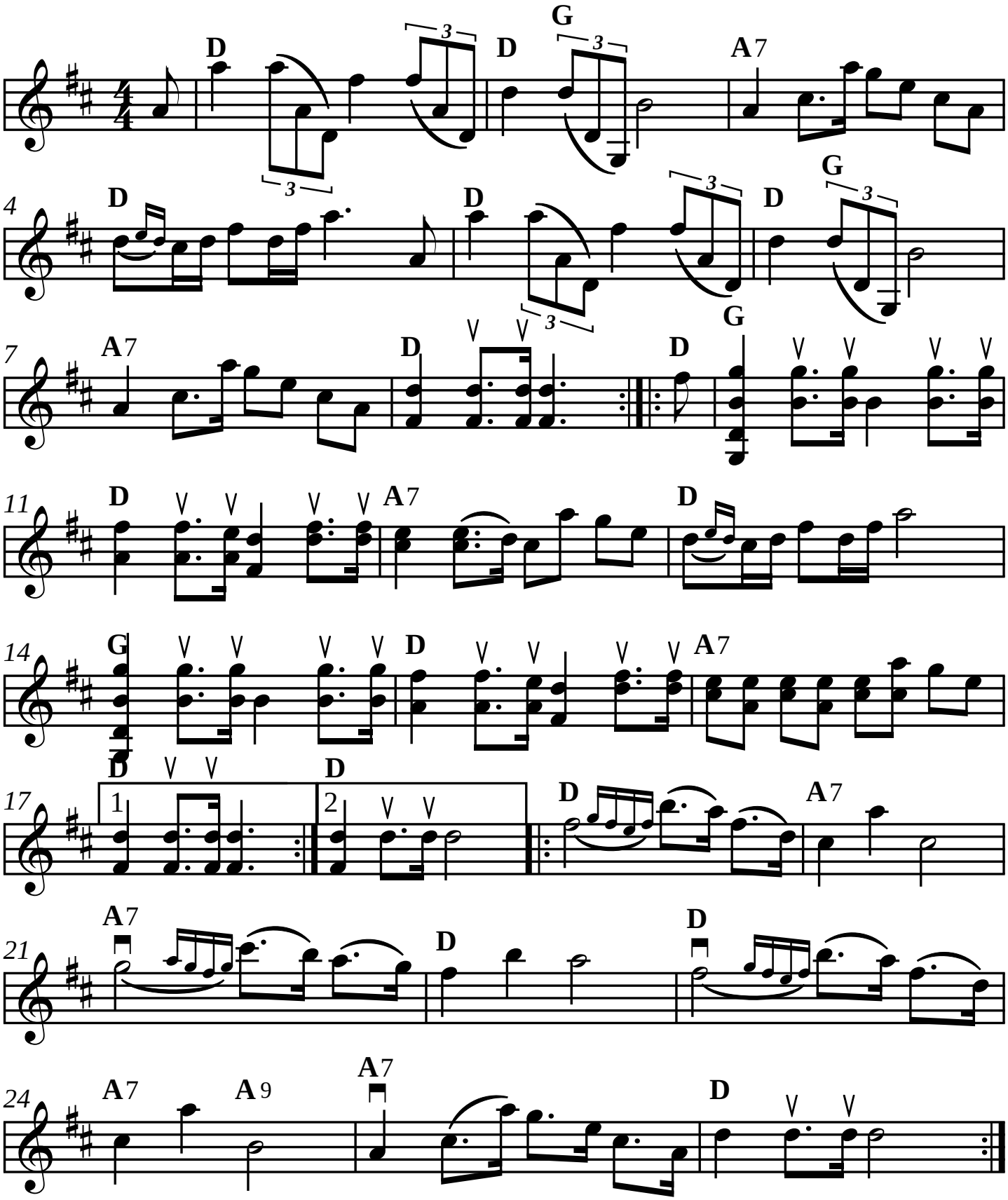

SEL01228 NSG432 Utskrivet av Stefan Lindén 140117